

Creando el RAPPORT

La medida del Rapport

Antes de comenzar debemos definir la medida del rapport. Para eso debemos considerar:

★ ***Técnica de estampado***

★ ***Escala del diseño***

★ ***Uso (producto)***

Crear un Archivo nuevo

★ ARCHIVO / Nuevo

Creamos el archivo de la medida del rapport.

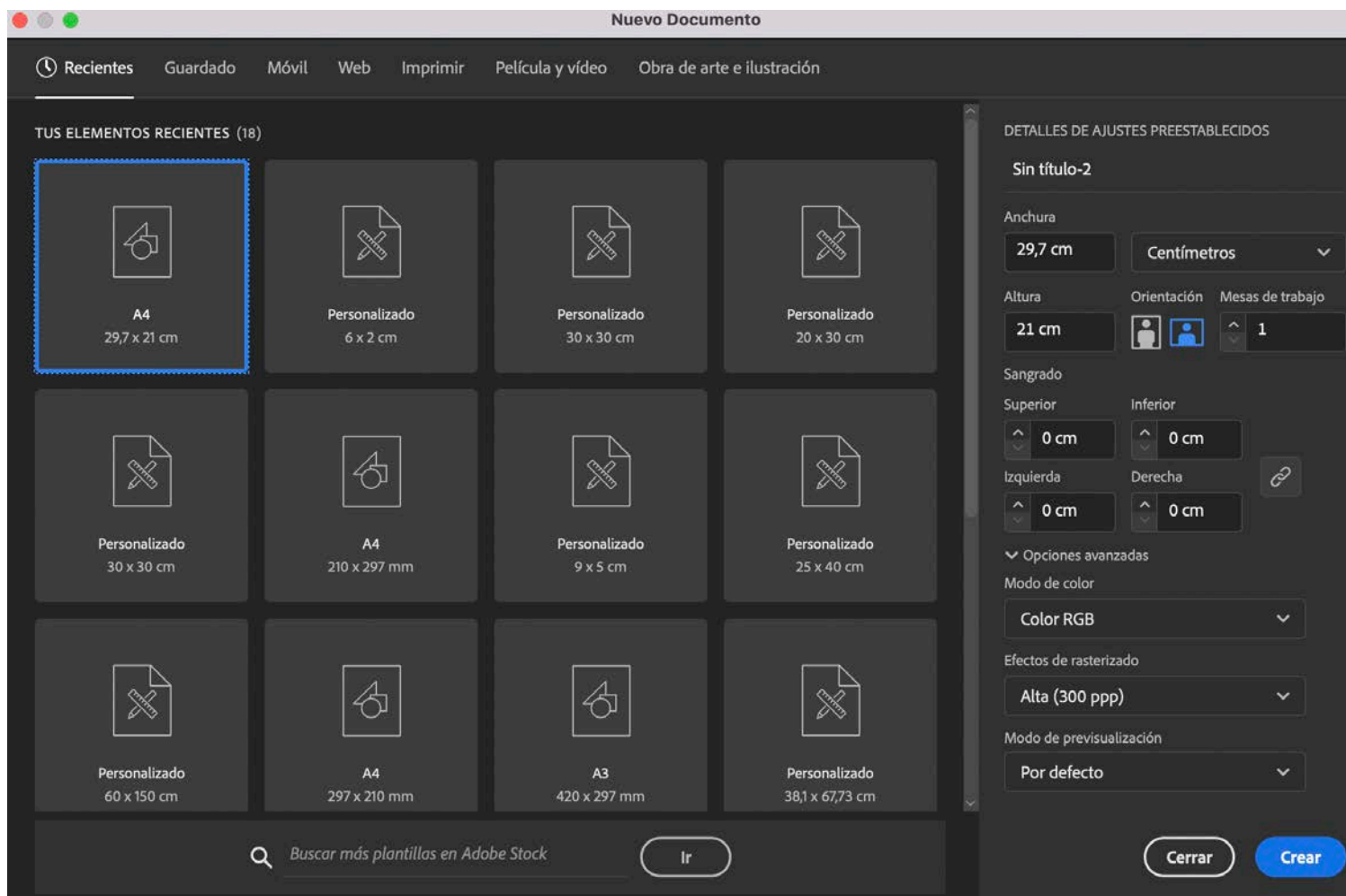

Nombre del Archivo

Indicamos la medida del rapport
Asegurarse que la unidad sea Centímetros.

MODO de COLOR
RGB o CMYK

Lucía Dueñas

@tramaprintstudio

Crear un Archivo nuevo

★ ARCHIVO / Nuevo

Creamos el archivo de la medida del rapport.

Más ajustes

Nombre: Sin título-2

Perfil: Personalizado

Número de mesas de trabajo: 1

Espaciado: 0,7056 cm

Columnas: 1

Área de recorte: A4

Anchura: 29,7 cm

Altura: 21 cm

Unidades: Centímetros

Orientación: Horizontal

Sangrado: Superior 0 cm, Inferior 0 cm, Izquierda 0 cm, Derecha 0 cm

Avanzada

Modo de color: RGB

Efectos de rasterizado: Alta (300 ppp)

Modo de previsualización: Por defecto

Plantillas... Cancelar Crear documento

Nombre del Archivo

Indicamos la medida del rapport
Asegurarse que la unidad sea Centímetros.

MODO de COLOR
RGB o CMYK

Lucía Dueñas

@tramaprintstudio

La repetición en illustrator

Repetición manual de cada elemento mediante el comando **"MOVER"**. Esta opción nos permite trabajar con archivos más pesados y tamaños más grandes de rapport. Requiere más atención a la repetición.

- ★ **OBJETO / TRANSFORMAR / MOVER (atajo tecla "enter")**
Indicamos la medida del rapport hacia la izq-der o arriba-abajo.

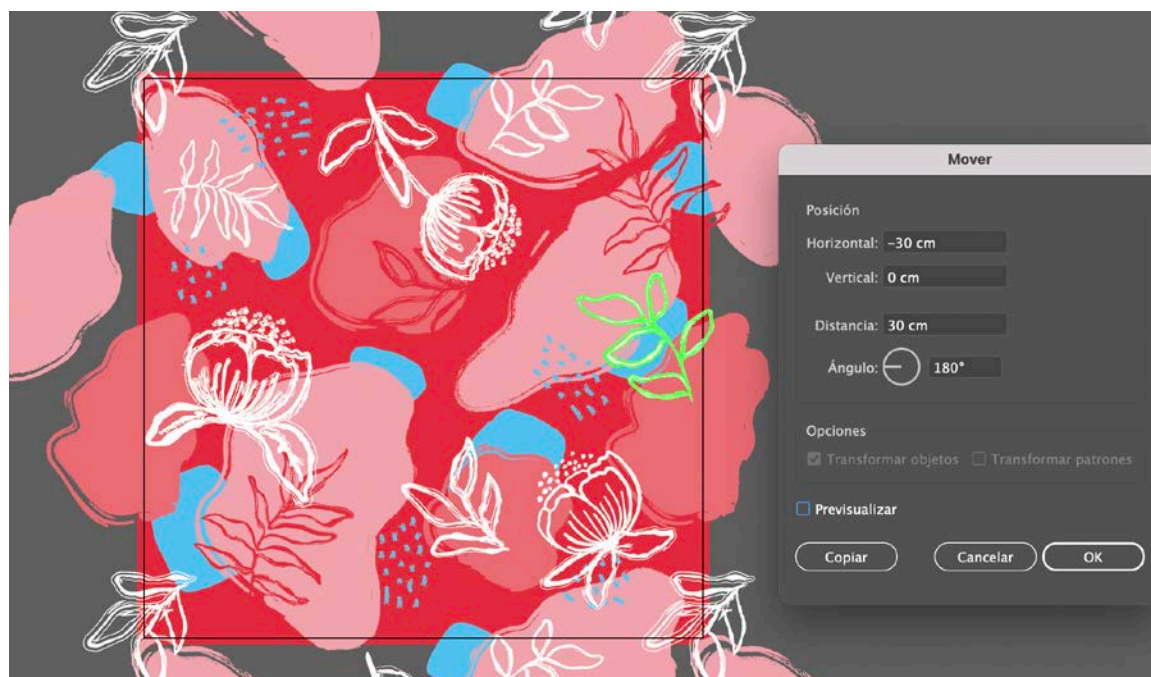

Lucía Dueñas

@tramaprintstudio

Herramientas de composición

- ★ **ALINEAR y DISTRIBUIR : Ventana / alinear**
Para organizar los objetos de en grilla.

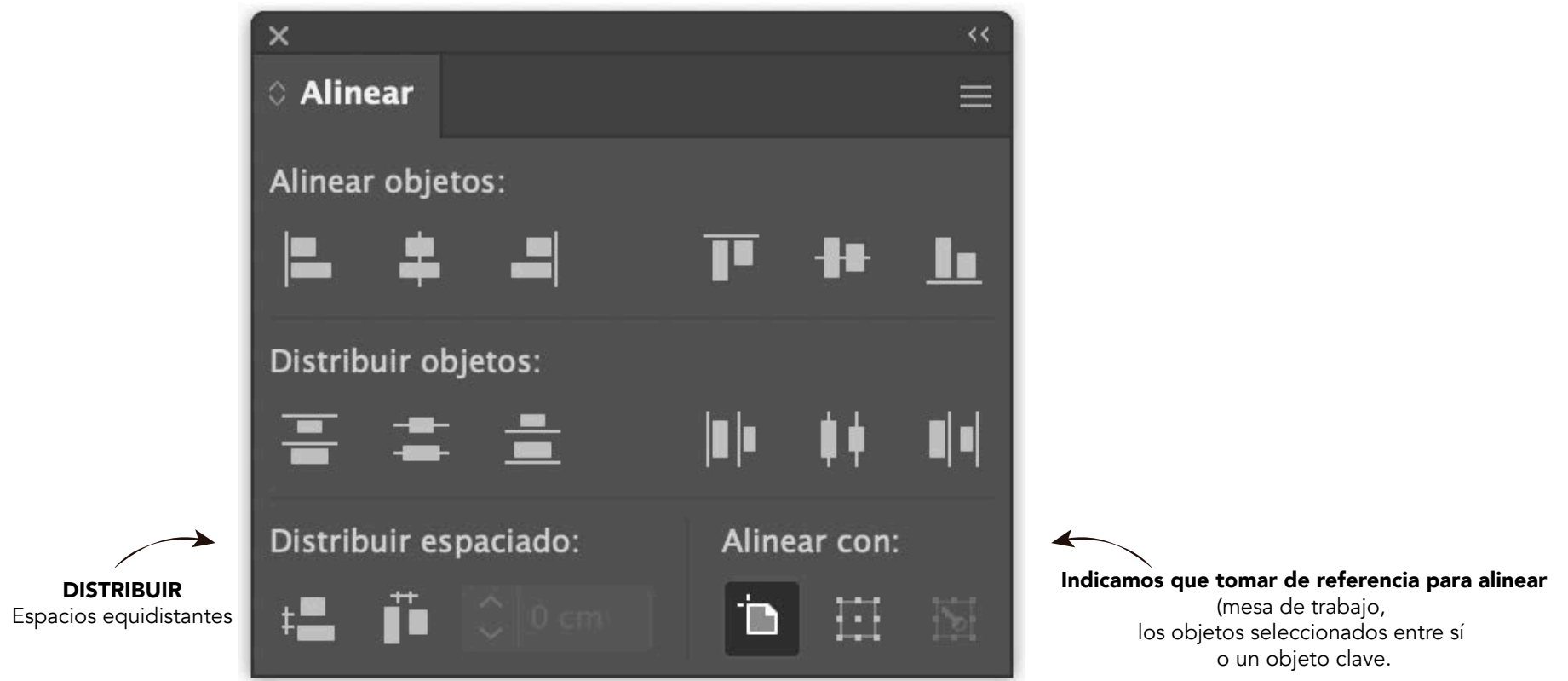

Herramientas de composición

- ★ **ORGANIZAR : Objeto / organizar (atajo click der)**
Para organizar los objetos hacia el frente o hacia el fondo.

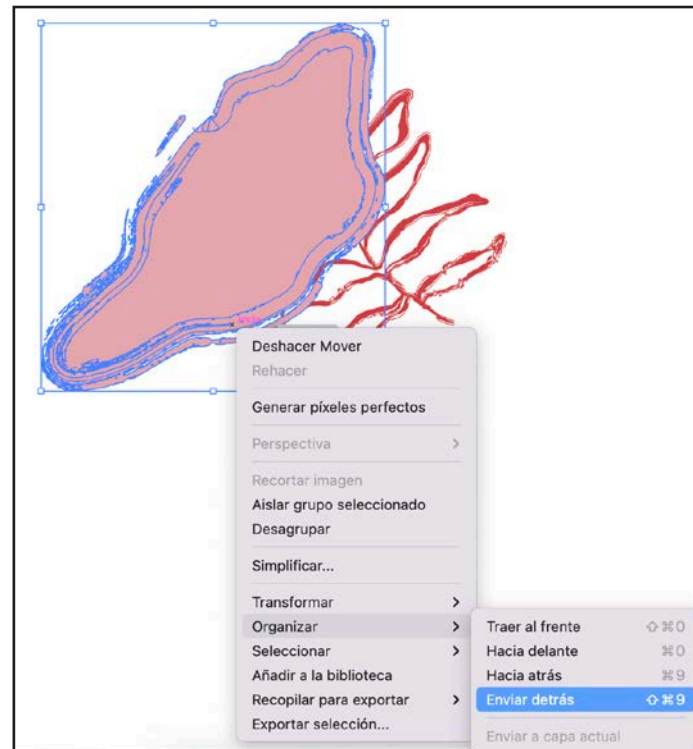

Lucía Dueñas

@tramaprintstudio

Herramientas de composición

- ★ **MÁSCARA DE RECORTE : Objeto / máscara de recorte / crear (atajo click der)**
Recorta todos los objetos con la forma del objeto superior. Puede deshacerse desde Mascara de recorte / soltar.

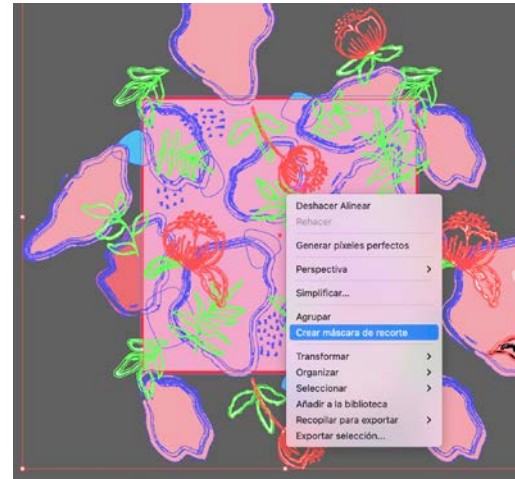
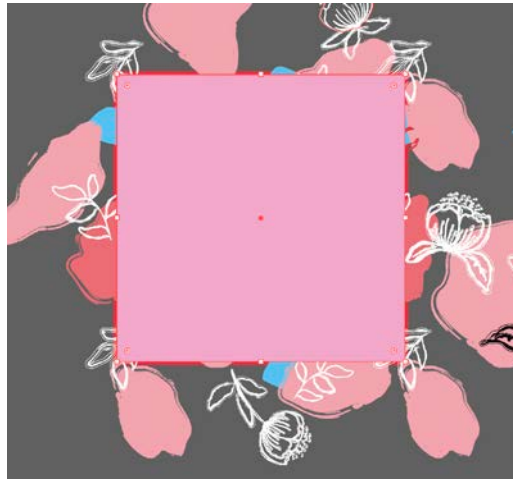
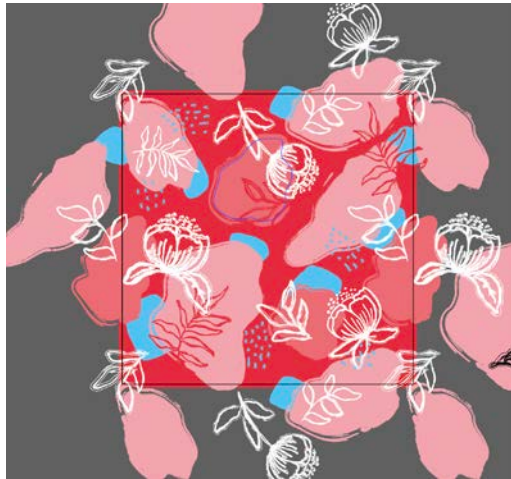

TIP! Podemos usarlo para probar la repetición del rapport. Se pueden hacer máscaras de recorte con cualquier forma.